



Id Usuario : 1516822232

Nombre : David Sandoval Hernández

Fecha de nacimiento : 1981/08/05

País : México

Correo : Davidsahe23@gmail.com

Puesto : Contador



#### Resultado general de integridad (RGI):

Promedio ponderado de las áreas de honestidad, el cual indica objetivamente, si el candidato cumple con los mínimos requeridos para el puesto con base en la norma del país.

#### Grado de distorsión (GD):



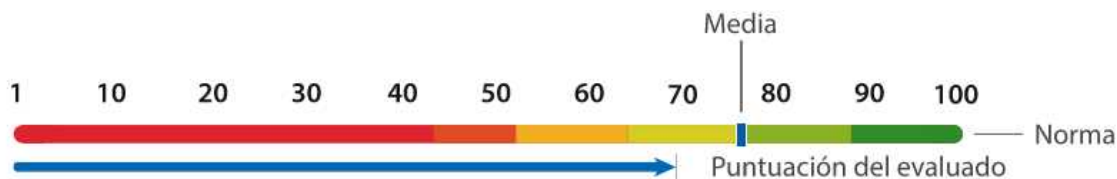

Indica el grado de deseabilidad social, azarosidad y/o contradicción. Este indicador, no está directamente relacionado con el Resultado General de Integridad (RGI), por lo que puede uno ser muy alto, y otro bajo, y a la inversa.

### EXPLICACIÓN DE PUNTAJES

En esta sección se muestra un resumen de la información cuantitativa, así como una representación gráfica de las puntuaciones obtenidas en la evaluación.



### DIMENSIONES DE HONESTIDAD

Dimensión	Peso	1	10	20	30	40	50	60	70	80	90	100	Resultado
 Robo	6												84
A David Sandoval lo detienen sus convicciones de que robar es malo, (él)(ella) probablemente evitará justificar la tentación y rechazará la oportunidad si se le presenta, normalmente se conduce de manera honesta porque cree que esa es la mejor forma de vivir.													
 Credibilidad	3												15
David Sandoval mentiría sin mayor problema porque considera que es algo que todos hacen y eso lo hace justificable. Mentiría fácilmente para cubrir un error, u obtener lo que quiere sin el menor remordimiento.													

### DIMENSIONES DE INCIDENCIA

Dimensión	Peso	1	10	20	30	40	50	60	70	80	90	100	Resultado
 Agresividad	N/A	<div><div></div><div></div><div></div><div></div><div></div><div></div><div></div><div></div><div></div><div></div><div></div><div></div><div></div></div> <p>Es muy poco probable que David Sandoval se involucre en actos de violencia. Al parecer, David Sandoval prefiere, aún en situaciones de mucho estrés, cualquier otro medio de diálogo y negociación como medio para resolver problemas; considera la violencia como inaceptable en cualquier circunstancia.</p>											94

### GRÁFICAS COMPARATIVAS

Evaluado Vs Promedio del  
Puesto

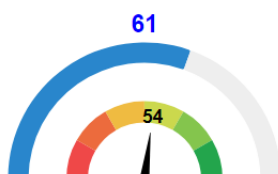

Evaluado Vs Promedio de la  
Empresa



Evaluado Vs Promedio del  
País

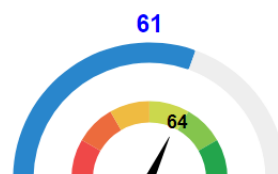

— Resultado General de Integridad (R.G.I) del Evaluado

— Resultado General de Integridad (R.G.I) promedio del puesto, empresa y país.

## EJEMPLOS DE PREGUNTAS Y GUÍA DE ENTREVISTA

A continuación se presentan algunos ejemplos de respuesta que dio el candidato en áreas donde obtuvo más bajos puntajes, y preguntas sugeridas que permiten profundizar en dichas áreas. Los ejemplos de respuesta no necesariamente explican, ni pretenden sustentar la calificación obtenida en la dimensión, pues la calificación se obtiene a través de una serie de factores que se combinan, como consistencia, contradicciones y tiempo. De las preguntas de la guía de entrevista, sugerimos que utilice sólo aquellas que considere que le pueden ser útiles, y con aquellas que se sienta cómodo(a) haciéndolas. Le recomendamos que tome nota sobre las respuestas obtenidas o comentarios que le parezcan relevantes.



### Credibilidad | Ejemplo de preguntas

**Nunca he mentido**

*No, nunca*

**Siempre he resuelto de inmediato todos los problemas**

*Correcto, siempre*

**¿Alguna vez no has contestado el teléfono y mientes diciendo que no escuchaste la llamada?**

*No, nunca*

### Guía de Entrevista

Usted contestó que nunca ha mentido para librarse de algún problema. ¿Esto significa que nunca ha mentido?, o que sí ha mentido, pero no para librarse de algún problema